

Les activités de loisirs sur Passy L'ÉTÉ

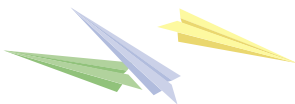

FOYER POUR TOUS
210, rue Arsène Poncet - 74190 PASSY
☎ 04 50 93 67 11



L'éditorial



Avec le retour des beaux jours se profilent les vacances d'été.

Soucieux de faciliter vos démarches, la mairie de Passy et le FJEP mettent à votre disposition cette plaquette, qui vous permettra en un clin d'œil de prévoir les loisirs de vos enfants pour les mois de juillet et d'août et de les inscrire dans la structure adaptée.

Au menu, des informations sur les activités proposées, les camps... les tarifs et les conditions d'inscription.

Trois structures sont susceptibles de recevoir vos enfants selon leur âge : les accueils de loisirs «*Graines de malice*» au Plateau d'Assy, «*Touchatout*» à Chedde et le FJEP à Marlioz.

Tous les membres des accueils de loisirs et du FJEP se joignent à moi pour vous souhaiter un été agréable et de bonnes vacances !

Nadine Cantèle, adjointe au maire déléguée à l'Éducation et à la Jeunesse

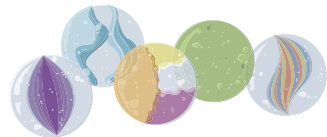

Mon enfant a entre 3 et - de 6 ans,
j'habite dans la vallée et dans le secteur du chef-lieu.
Pour le mois de juillet, je me rends à ...

TOUCHATOUT

Adresse : 139, Grande Rue Salvador Allende à Chedde

Téléphone : 04 50 93 60 44

Dates et horaires d'ouverture : du 4 au 29 juillet 2011 ; du lundi au vendredi de 6 h 30 à 19 h

Conditions d'inscription : enfants scolarisés de 3 à - de 6 ans + enfants préinscrits pour la rentrée scolaire suivante selon la capacité d'accueil (32)

Obligations/restrictions : ouvert aux enfants dont les deux parents ou le parent (famille monoparentale) travaillent. Inscription obligatoire sur trois jours de la semaine, sauf dérogation.

Mode de règlement : facturation à période échue

Activités proposées : Elles s'inscrivent dans le cadre d'un thème général destiné à favoriser l'autonomie de l'enfant, sa socialisation, son épanouissement en fonction de ses besoins réels, de la prise de responsabilités tout en garantissant son rythme de vie.

Chaque jour, les enfants peuvent profiter d'un programme d'animations soigneusement mis au point : peinture, modelage, chansons, jeux de groupe...

Et pas question de rester enfermés toute la journée ! Les «Touchatout» partent à la conquête de leur environnement : exposition, parc animalier, ferme...

Le planning des activités sera remis après inscription.



Mon enfant a entre 3 et 7 ans,
j'habite à Bay et au Plateau d'Assy.
Pour le mois de juillet, je me rends à ...

GRAINES DE MALICE

Adresse : 112 rue des Grands Bois, au Plateau d'Assy

Téléphone : 04 50 58 87 09

Dates et horaires d'ouverture : du 4 au 29 juillet 2011 ; du lundi au vendredi de 6 h 30 à 19 h

Conditions d'inscription : enfants scolarisés de 3 à 7 ans + enfants préinscrits pour la rentrée scolaire suivante selon la capacité d'accueil (40)

Obligations/restrictions : ouvert aux enfants dont les deux parents ou le parent (famille monoparentale) travaillent. Inscription obligatoire sur trois jours de la semaine, sauf dérogation.

Mode de règlement : facturation à période échue

Activités proposées : Elles répondent aux objectifs pédagogiques et éducatifs de l'accueil de loisirs : proposer des moments de vacances et de dépaysement en sortant du cadre habituel ; favoriser l'autonomie, la socialisation et la vie collective ; susciter l'imaginaire et la créativité par le biais d'activités diverses ; découvrir et initier à de nouveaux sports ; respecter l'environnement ; apprendre la citoyenneté et enfin favoriser le bien-être et le rythme de chacun.

Différents thèmes sont proposés. Les sorties, visites de musées ou de parcs d'animations, activités sportives (baignade, escalade, accrobranches) et créatives sont en rapport avec ces thèmes.

Pour les 6/7 ans, une activité « découverte camping » est proposée : 3 jours et 2 nuit à Plaine-Joux au chalet des Lutins avec jeu de piste/ orientation, grand jeu « découverte de l'environnement », promenades, veillées, observation des étoiles... Renseignez-vous !

Le planning des activités sera remis après inscription.

J'habite à Passy.
Pour le mois de juillet si mon enfant a entre 6 et 14 ans,
pour le mois d'août si mon enfant a entre 4 et 14 ans,
je me rends au ...

FJEP

Adresse : 275, rue Arsène Poncet à Marlioz

Téléphone : 04 50 93 67 11

Dates et horaires d'ouverture : du 4 au 29 juillet et du 1^{er} au 26 août 2011, du lundi au vendredi, de 7 h 30 à 18 h 30

Conditions d'inscription : aucune. Les enfants de 3 à 5 ans sont pris en charge par les accueils de loisirs municipaux pendant le mois de juillet. Présenter le carnet de vaccinations. Inscriptions possibles jusqu'au 17 juin 2011.

Obligations/restrictions : adhésion obligatoire au FJEP, d'un montant de 10 €, qui couvre les frais de gestion et l'assurance de l'adhérent au cours de l'activité.

Mode de règlement : paiement à l'inscription, avec possibilité d'échelonnement.

Activités proposées : Elles se déclinent selon les tranches d'âge et la période considérée. Le thème pour cet été : «Les artistes dans l'âme» avec initiation à la danse, la poterie et aux bandes dessinées. Des sorties sont également prévues : canoat, piscine, accrobranche, bowling, grand-jeu et pique-nique au lac.

La navette

Un ramassage est mis en place uniquement pour l'accueil de loisirs du FJEP. La navette passe dans les différents lieux-dits de Passy en début et fin de journée afin de transporter vos enfants au centre aéré.

Il est impératif de mentionner que vous souhaitez bénéficier de ce service sur la fiche d'inscription. Le transport est prévu à la semaine (matin et soir).

Pour le bon fonctionnement du service, veuillez vous présenter aux arrêts 5 mn avant l'horaire indiqué.

Les DIFFÉRENTS SITES de RAMASSAGE	DÉPART	ARRIVÉE
Le Plateau d'Assy	8 H 15	18 H 15
Bay	8 h 20	18 h 10
Passy chef-lieu	8 h 25	18 h 05
Chedde-le-Haut (marché)	8 h 30	18 h 00
Chedde Jonction (parking)	8 h 35	17 h 55
Marlioz (Super U)	8 h 40	17 h 50



Les tarifs

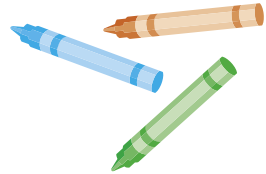

PARTICIPATION des FAMILLES RELEVANT du RÉGIME GÉNÉRAL :

- la journée : 16,20 €*
- la semaine : 81 €*

Les bons de la CAF sont acceptés et viennent en déduction du prix de journée.

* Les tarifs donnés ci-dessus tiennent compte de la prestation de service versée par la CAF ou la MSA.

PARTICIPATION des FAMILLES RELEVANT des RÉGIMES SPÉCIAUX :

- Journée : 19,88 €
- Semaine : 99,40 €

Les familles relevant des régimes spéciaux peuvent solliciter leurs organismes pour une participation aux centres de loisirs.





Plaquette éditée par la mairie de Passy. Conception graphique : service communication en collaboration avec le service Éducation / Jeunesse et le FJEP. Impression : Imprimerie nouvelle à Sallanches.